



VLAAMSE VISVEILING nv
ZEEBRUGGE & OOSTENDE



HANDS-ON THUISKOOP SYSTEEM

NV VLAAMSE VISVEILING
STEDELIJKE VISMIJN NIEUWPOORT

Juni - 2018
Versie 1.2

Auteur
Mark SMET



Aucxis Trading Solutions cvba
Zavelstraat 40, 9190 Stekene, België
Tel +32 (0)3 790 17 17
Fax +32 (0)3 790 17 18

1. ALGEMEEN

1.1 DOEL VAN DIT DOCUMENT

Dit document is een elementaire handleiding m.b.t. het gebruik van de KOA Thuis koper software .

1.2 ALGEMEEN

De KOA Thuis koop module is de 'client' applicatie die kopers wordt gebruikt om van op afstand te kopen op de veilsystemen van de NV Vlaamse Visveiling en de Stedelijke Vismijn Nieuwpoort.

Het maakt voor de Thuis koper applicatie in principe niet uit welke Internet provider er wordt gebruikt. Het is mogelijk om met meerdere gebruikers (thuis kopers) (vanaf hetzelfde publieke IP adres) aan te melden. De Thuis koop module kan maar één maal per PC (Windows gebruiker) worden opgestart.

1.3 INSTALLATIE (SETUP)

De Thuis koop applicatie zal initieel als een 'setup' bestand (NL) worden beschikbaar gesteld op de welkomspagina van de website <http://www.vlvis.be>. (via http download).

Na het uitvoeren van deze setup kan de gebruiker met behulp van de verkregen **account** (aanmeldcode en pincode) zich voor de eerste maal aanmelden aan het Thuis koop systeem.

Eventuele nodige software - updates worden automatisch geregeld door het thuis koop systeem zelf.

1.4 AANMELDEN

Nadat de Thuis koper module is opgestart dient de koper zich eerst aan te melden op het veilsysteem. Hiervoor wordt het volgende scherm geopend:

The screenshot shows the login interface for the Thuis koper Module v3.1.0. At the top, there is a title bar with the text 'Thuis koper Module v3.1.0'. Below the title bar is a toolbar containing four icons: a checkmark for 'F2: OK', a wrench for 'F3: INSTELLINGEN', a red X for 'F10: ANNULEREN', and a lightning bolt for 'Test'. The main area of the screen contains two input fields. The first field is labeled 'AANMELDCODE' and is highlighted with a yellow background. The second field is labeled 'PINCODE' and has a white background. The entire interface is enclosed in a thin black border.

Account (aanmeldcode & pincode)

Per thuis koopsysteem is er een combinatie aanmeldcode & pincode vastgelegd in de centrale database van het thuis koop systeem. Deze gegevens zijn nodig om aan te melden , dit samen met een activatiecode per bij een eerste ingebruikname. Met de verkregen **activatiecode** dient de gebruiker zijn computer (PC of laptop) éénmalig activeren.

Aanmelden :

Na het invullen van de verkregen aanmeldcode en pincode kan de gebruiker met de muisaanwijzer op 'OK' (of functietoets 'F2') drukken ;

In geval van een ongeldige aanmelding zal de gebruiker een melding ontvangen met de reden waarom er een ongeldige aanmelding werd gedaan.

De allereerste keer dat een thuis koper zich aanmeldt op een computer dient hij tevens zijn **activatiecode** in te geven en op OK te drukken.

Versiecontrole :

Bij een geldige aanmeldingspoging en registratie opent het hoofdscherm. Vervolgens wordt de versie van de applicatie gecontroleerd . Wanneer een versie-update vereist is of wanneer er een versie update wordt geadviseerd , dan zal de gebruiker hiervan een melding ontvangen . Wanneer er een versie-update geadviseerd wordt kan de gebruiker kiezen om de versie-update te downloaden, of hij kan deze negeren. De applicatie zal in dit geval opstarten met de actuele versie.

Wanneer er een versie-update **vereist** is kan de gebruiker kiezen voor de versie-update, ofwel deze te negeren. In dit laatste geval zal de thuiskoop applicatie zich afsluiten.

1.5 INSTELLINGEN

Vanuit het aanmeldscherm is het mogelijk om het instellingenschermb te openen. Dit instellingenschermb dient specifiek voor wijzigen mbt het aanmelden en/of persoonlijke audio instellingen.

We onderscheiden de volgende instellingen:

- Internet / LAN : **Internet**
- Publieke IP-adres(sen) / domeinnamen thuiskoop systeem (standaard ingevuld door systeem)
- Lokale IP-adres(sen) / domeinnamen (enkel voor lokale gebruikers)
- Taal (Nederlands / Frans / Engels / Duits)
- Audio instellingen (instellingen van luidspreker en microfoon devices (headset/speakers))

1.6 STATUS

Nadat een succesvolle aanmelding met het thuiskoop systeem zal de applicatie op geregelde tijdstippen de kwaliteit van de verbinding met het thuiskoop systeem controleren.

De lijnstatus wordt visueel in 2 velden weergegeven links onderaan op de statusbalk:

- Recente lijnstatus
- Gemiddelde status

18/03/2013 9:23:25 23ms 53ms Het Vismijntje (Brauwera)

De lijnstatus wordt dmv een kleur en een tijdsaanduiding weergegeven.

We onderscheiden de volgende statussen:

- Goede verbinding : -Groen
- Matige verbinding : -Geel
- Slechte verbinding : -Rood
- Geen verbinding : -Grijs

1.7 PINCODE WIJZIGEN

Het is voor een gebruiker mogelijk om zijn initiële verkregen pincode te wijzigen nadat men al is aangemeld. Hiervoor wordt een scherm weergegeven waar de gebruiker de volgende gegevens moet ingeven:

- Huidige pincode
- Nieuwe pincode
- Bevestig nieuwe pincode

Instellingen

F2 : OK F12 : ANNULEREN DEFAULT INSTELLINGEN

Verbinding Audio Pincode

Geef uw huidige en nieuwe pincode door aan het veilsysteem.
Ter controle dient de nieuwe pincode 2 maal worden ingegeven.
Druk daarna op knop 'wijzig pincode'.

HUIDIGE PINCODE : ***

NIEUWE PINCODE : ***

BEVESTIG NIEUWE PINCODE : ***

Wijzig pincode

De gebruiker kan enkel de pincode wijzigen wanneer alle gegevens correct werden ingevoerd. Nadat de gebruiker heeft gekozen voor “Wijzig pincode” zal men nog een bevestiging ontvangen wanneer de pincode ook daadwerkelijk door het thuiskoop systeem werd ontvangen. De nieuwe pincode wordt onmiddellijk geldig , dwz ook wanneer de gebruiker zijn pincode opnieuw wil wijzigen.

De nieuwe pincode dient te voldoen aan de volgende voorwaarden:

- Minimaal '0' , Maximaal '8' karakters lang (mag dus ook leeg zijn)
- Mag enkel numerieke en alfanumerieke karakters bevatten

1.8 HOOFDSCHERM

1.8.1 HOOFDKLOKKEN

Het hoofdscherm van de Thuiskoop applicatie heeft typisch volgende lay-out:



Er zijn 2 hoofdklokken (klokcircels links en rechts) en 1 volgklok (klokwissel venster) . Aan elke hoofdklok is een veilklok gekoppeld. Elke hoofdklok kent zijn eigen specifieke sneltoetsen om te kunnen kopen.

1.8.2 VOLGKLOK

Het venster « volgklok » toont de actuele veilgegevens van de klok die NIET als hoofdklok is geselecteerd.

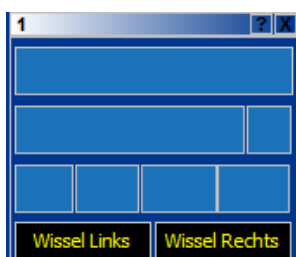

Met de knoppen 'Wissel links' en 'Wissel rechts' kan men de volgklok wisselen met een hoofdklok.

1.9 KOPER SELECTIE

Bij het aanmelden ontvangt de gebruiker de (sub)-kopers voor zijn account.

De diverse (sub)-kopers worden getoond op de kopersselectie tabel boven in het hoofdscherm:

De kopers (maximaal 8)worden in een overzicht weergegeven. De hoofdkoper (SUB 0) verschijnt steeds linksboven en is groen gekleurd. De gebruiker tijdens het veilproces zijn (sub)-kopers willekeurig activeren (koper veld wordt groen). De geselecteerde koper wordt dan geldig bij de eerst volgende koopintentie.

0-Carrefour (1021)	1-Corfish (1025)	2-Nijf (1100)	3-Heiploeg (1067)
4-Neptunus (1098)	5-Delvaux (1127)	6-Marine Harve (1108)	

De gebruiker kan de gewenste koper als volgt activeren:

- Klik met de muis in het overzicht met beschikbare kopers
- Door gebruik van de standaard ingestelde sneltoetsen :
Gedefinieerde toetsen op het numerieke key-pad van het toetsenbord :

Toets 'Delete' :	SUB 1
Toets 'End' :	SUB 2
Toets 'Pg Dn' :	SUB 3
Toets 'INS' :	SUB 4
Toets 'Home' :	SUB 5
Toets 'Pg Up' :	SUB 6

1.10 INFO SCHERM

Via het infovenster (middelste venster) heeft de gebruiker de mogelijkheid om voor de verschillende veilinglocaties het verwachte aanbod , het actuele aanbod en eigen transactie te bekijken . Dit kan voor of tijdens of na het veilproces . De gebruiker kan met een muisklik door de diverse menu's navigeren.

Locatie	Categorie	Datum 1	Datum 2	Datum 3	
Zeebrugge	Verwachte aanbod per schip	20/03/2013	22/03/2013	25/03/2013	
	Verwachte aanbod per vissoort	20/03/2013	22/03/2013	25/03/2013	
	Eigen transacties	13/03/2013	15/03/2013		
	Samenvatting eigen transacties	13/03/2013	15/03/2013		
	Oostende	Verwachte aanbod per schip	18/03/2013	20/03/2013	
		Verwachte aanbod per vissoort	18/03/2013	20/03/2013	

Schermgrid

1.11 KOPEN

Een koopintentie wordt steeds gemaakt met de kooptoetsen van de bijbehorende hoofdklok.

Gedefinieerde kooptoetsen op het toetsenbord :

Linker hoofdklok : Functietoetsen Rechter hoofdklok : (met numeriek keypad actief)

Toets 'F1' : 1 kist	Toets '1' : 1 kist
Toets 'F2' : 2 kisten	Toets '2' : 2 kisten
Toets 'F3' : 3 kisten	Toets '3' : 3 kisten
Toets 'F4' : 4 kisten	Toets '4' : 4 kisten
Toets 'F5' : 5 kisten	Toets '5' : 5 kisten
Toets 'F6' : 6 kisten	Toets '6' : 6 kisten
Toets 'F7' : 7 kisten	Toets '7' : 7 kisten
Toets 'F8' : 8 kisten	Toets '8' : 8 kisten
Toets 'F9' : 9 kisten	Toets '9' : 9 kisten
Toets 'F10' : Alles	Toets '.' (punt) : Alles
Toets 'F11' : Rest	Toets '0' : Rest
Toets 'CTRL-links' : AUDIO	Toets 'ENTER' : AUDIO

Om een geldige koopintentie te kunnen maken dient men aan de volgende voorwaarden te voldoen:

- De verbinding met het systeem is actief en de status ervan is minstens 'matig' (gele of groene kleur)
- De hoofdklok bevindt zich in de status 'afmijnen', m.a.w. de prijs gaat naar beneden.
- De koper moet koopgerechtigd zijn (volgkopers kunnen niet kopen).
Indien een koper geblokkeerd is of als volgekoper gedefinieerd is wordt een symbool  getoond.

Een koopintentie wordt steeds gemaakt voor de actieve koper ("koper in het groen").

Wanneer de koopintentie door de veilklok als winnend bod kon worden gevalideerd, zal de kopernaam in de centrale koperbalk van de hoofdklok verschijnen.

Indien er door de veilklok een transactie wordt gemaakt, wordt deze onmiddellijk weergegeven in het venster naast het klokwissel venster (transactiegrid).

LOC	ARTIKEL	GROOTTE	PRES.	KW	#K	KG	PRIJS	KOPER
OOS	ZEEBARBEEL	(2) 250 - 5	OG	E	1	20	€ 8,41	SIRENES
OOS	ZEEBARBEEL	(1) + 500	OG	E	1	20	€ 9,47	W & A
OOS	ZEEBARBEEL	(1) + 500	OG	E	1	16	€ 9,21	DETROYER
OOS	ZEEBARBEEL	(1) + 500	OG	E	1	20	€ 9,09	HORECA
OOS	ZONNEVIS	(5) - 300	GG	E	1	3	€ 4,41	PROVOST

Transactiegrid

1.12 EXTRANET

Extranet geeft een toegang tot de webportal van het centrale veilsysteem. Met zijn eigen website-account kan de gebruiker vervolgens inloggen om algemene gegevens of persoonlijke informatie te bekijken of te downloaden (bv facturen).

Opgelet bij gebruik:

Nadat het 'Extranet' is opgestart is er geen focus meer op de thuiskoop applicatie en kan men ook niet meer bieden!

1.13 AANVOER

Bestand Instellingen Berichten HandelsPortal Aanvoer

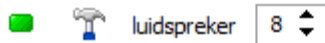

Via de toets 'Aanvoer' heeft de gebruiker de mogelijkheid om voor de veiling van start gaat reeds de aanvoer informatie per locatie te bekijken, te sorteren, loten selecteren, markeren en zelfs een pre-bid er op te maken. De informatie kan tevens worden afgedrukt op een standaard printer.

Aanv.	Lot	Artikel	grootte	Pres.	Kw	#K	Inh.	Rest	Kg	PB_Prijs	PB_A	PB.
Sessie : 3 Oostende VIS - OOS												
Z510	939	ZEEDUIVEL	(4) 0.5 - 1	ST	E	2	35	0	70	0	0	0
Z510	940	ZEEDUIVEL	(5) 200 - 500	ST	E	3	35	21	126	0	0	0
Z510	944	KABELJAUW	(1) +7	GG	E5	6	40	14	254	0	0	0
Z510	945	KABELJAUW	(2) 4 - 7	GG	E5	19	40	0	760	0	0	0
Z510	946	KABELJAUW	(3) 2 - 4	GG	E5	3	40	10	130	0	0	0
Z510	947	KABELJAUW	MARKEER		F3	0	40	32	32	0	0	0
Z510	923	ZEENET	GESELEKTEERDE MARKERINGEN VERWIJDEREN		Ctrl+Del	0	20	7	7	0	0	0
Z510	924	ZONNEVIS	ALLES SELEKTEREN		Ctrl+A	0	35	3	3	0	0	0
Z510	925	ZONNEVIS				0	35	12	12	0	0	0
Z510	926	ZONNEVIS	AFDRUKKEN		F6	0	35	3	3	0	0	0
Z510	927	ZEENET	(1) + 500	OG	E	2	20	16	56	0	0	0
Z510	928	ZEENET	(2) 250 - 500	OG	E	4	20	9	89	0	0	0
Z510	929	ZEENET	(3) - 250	OG	E	1	20	0	20	0	0	0
Z510	933	ZANDTONG	(1) + 300	GG	A	0	40	30	30	0	0	0
Z510	934	ZANDTONG	(2) 200 - 300	GG	A	0	40	31	31	0	0	0
Z510	935	ZANDTONG	(3) - 200	GG	A	0	40	15	15	0	0	0
Z510	941	LENG	(1) + 5	GG	A	0	40	9	9	0	0	0
Z510	942	LENG	(2) 3-5	GG	A	0	40	11	11	0	0	0

1.14 PREBIDS

Er zijn 2 mogelijkheden om een prebid te plaatsen en dus een aankoopopdracht in te geven zonder zelf af te drukken als de klok loopt.

a. PREBID plaatsen zodra het actueel aanbod bekend is en online kan bekeken worden

U klikt op AANVOER in de balk bovenaan het scherm

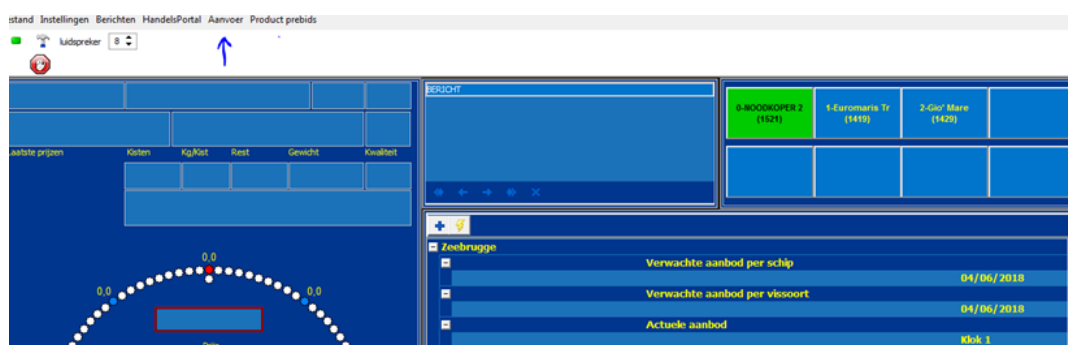

Alle sessies verschijnen op het scherm en u klikt op het "+" teken voor de sessie waaruit u wil kiezen

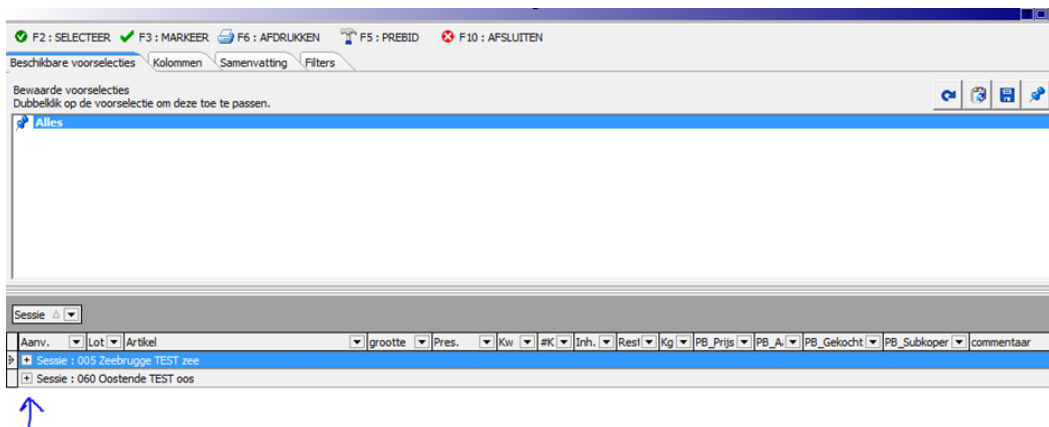

De beschikbare loten (verkoopcatalogoog) verschijnen op het scherm en u klikt op het lot waarop u wil bieden en bevestigt met F5 (of klik op "PREBID F5 " in de balk bovenaan het scherm.

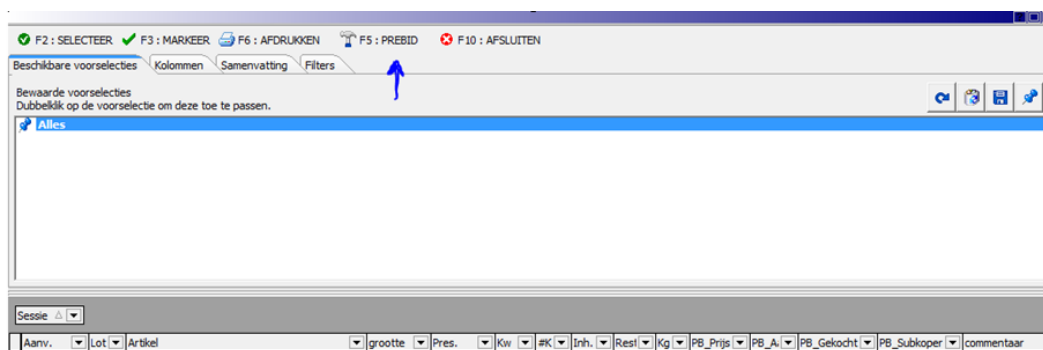

Een keuzescherf verschijnt met de mogelijkheid om uw prijs, het aantal kisten en uw kopernummer (of sub koper) in te geven.

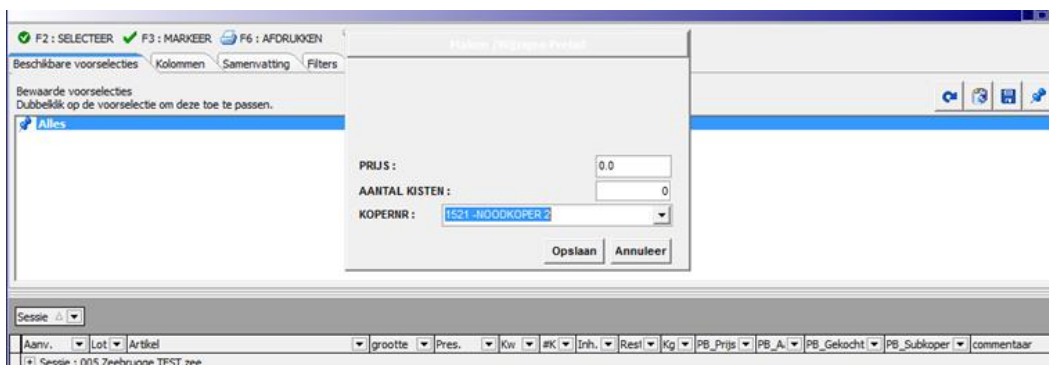

U valideert met "OPSLAAN" en uw prebid is actief.

Het lot met een actief prebid kleurt GROEN in de verkoopcatalogoog.

U kan deze actie zoveel maal herhalen als u wil voor alle actieve locaties.

U kan ten allen tijde uw prebids consulteren, wijzigen en annuleren.

b. Plaatsen van een prebid op ieder moment, ook als er geen actueel aanbod online staat

U hebt nu ook de mogelijkheid om op het even welk tijdstip een prebid in te geven zonder dat een actueel aanbod bekend is.

OPGELET : uw prebids zijn enkel geldig voor de EERSTKOMENDE VEILING op de gekozen locatie. Na de veiling worden alle nog openstaande prebids verwijderd.

U opent de kloksoftware en klikt op PRODUCT PREBIDS in de balk bovenaan het scherm.

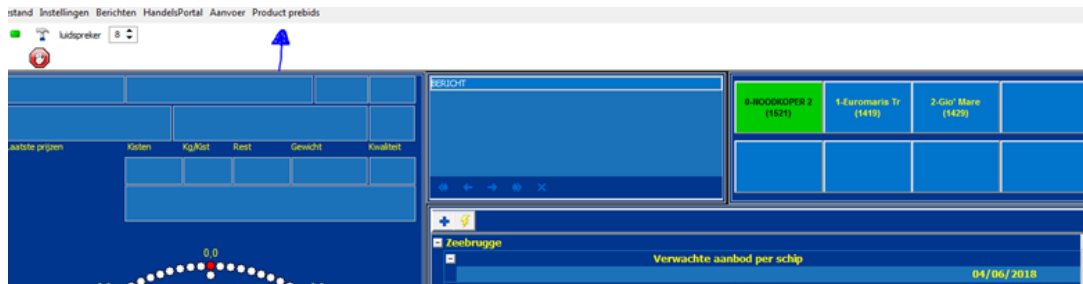

Er verschijnt een scherm waarop u klikt op TOEVOEGEN (of u drukt op uw F1 toets).

U kan nu een prebid inbrengen door de volgende keuzes te maken (klik op het pijltje rechts in de keuzebalk voor de beschikbare opties).

LOCATIE: uw prebid is enkel geldig voor de gekozen locatie

VISSOORT

(minimum) KWALITEIT: u geeft de MINIMUM kwaliteit in die u wenst – alles wat een betere kwaliteitsscore heeft wordt ook in aanmerking genomen

OPGEPAST: als u wil dat loten met een algemene score A of E ook in aanmerking worden genomen dan moet u E5 ingeven voor de E kwaliteit en A15 voor A kwaliteit

SORTERING

Selectie VAARTUIGEN: als u wil kan u een aantal vaartuigen selecteren, standaard worden alle vaartuigen in aanmerking genomen

U klikt op “SELECTIE aanvoerder “

Maken /Wijzigen Prebid

LOCATIE : ZEEBRUGGE

VISSOORT : BLAUWE LENG

MIN. KWALITEIT : E5

GROOTTE : (2) 3-5

ALLE AANVOERDERS **SELECTEER AANVOERDERS**

BESCHIKBAAR :		GESELECTEERD :
ARM44	▶	BR74
BR99	▶	
DVA129	▶	
DVA183	▶	
DVA21	▶	
DVA24	▶	
DVA54	▶	
DVA55	▶	

U selecteert een vaartuig door de cursor op het vaartuig te plaatsen in de linker kolom en met het pijltje bovenaan (in het midden van het scherm) voegt u dit vaartuig toe aan uw selectie. U kan dit zoveel maal herhalen als u wil.

U kan de selectie ongedaan maken door de omgekeerde weg te volgen. U zet de cursor op het vaartuig in uw selectie (rechts op het scherm) en verwijdert hem uit de selectie door op het onderste pijltje te klikken.

PRIJS

GEWICHT dat u wenst te kopen in KG: het aangegeven gewicht zal niet overschreden worden, d.w.z. als u 100 kg wil kopen en er zijn al 2 kisten van 40 kg gekocht dan zal een 3^{de} volle kist van 40 niet meer in aanmerking worden genomen, een restkist van minder dan 20 kg zal wel in aanmerking worden genomen.

Kopernummer (of subkoper)

VALIDEREN

Maken /Wijzigen Prebid

LOCATIE : ZEEBRUGGE

VISSOORT : BLAUWE LENG

MIN. KWALITEIT : E5

GROOTTE : (2) 3-5

ALLE AANVOERDERS SELECTEER AANVOERDERS

BESCHIKBAAR :
 ARM44
 BR99
 DVA129
 DVA183
 DVA21
 DVA24
 DVA54
 DVA55
 N116

GESELECTEERD :
 BR74

PRIJS : 02.0

GEWICHT (KG) : 100

KOPERNR : 1521 -NOODKOPER 2

Opslaan Afsluiten

Zodra u gevalideerd hebt verschijnt de prebid in uw lijst. U kan deze prebids ten allen tijde wijzigen/annuleren door met de cursor op de gewenste lijn te gaan staan en te klikken op AANPASSEN (F2) of WISSEN (F3)

Thuis koper Module v3.7.1.3 - Product prebids
 15213 - NOODKOPER 2

F1 : TOEVOEGEN F2 : AANPASSEN F3 : WISSEN F5 : VERVERSEN F10 : AFSLUITEN

LOC	SUB	ARTIKEL	KWALITEIT	GROOTTE	SCHEPEN	PRIJS	KG	REEDS GEKOCHT
ZEE	1419	TONG	E5	501 - 800	Tong	€ 14,06	55	54
ZEE	1521	BLAUWE LENG	E5	3 - 5	BR74	€ 2,00	100	0
ZEE	1521	DORADE ROYALE	E4	601 - 800	DVA54, BR74, DVA129	€ 5,00	200	0

U sluit af met AFSLUITEN (F10).

U kan ten allen tijde uw prebids weer oproepen door te klikken op product prebids (balk bovenaan scherm) als u uw kloksoftware hebt geopend.

1.15 VERMELDING VAN DUURZAAMHEID

Onder een toenemende maatschappelijke druk streeft de visserijsector steeds meer naar verduurzaming. Zo heeft het Instituut voor Landbouw- en Visserijonderzoek (ILVO) in nauwe samenwerking met de Rederscentrale een objectieve en wetenschappelijk onderbouwde tool (Valduvis) ontwikkeld die de duurzaamheid van visserijactiviteiten kan meten en zichtbaar maken. Binnen het MaViTrans-project (Markterkenning voor een Visserij in Transitie) wordt de informatie uit het Valduvis-systeem gebruikt om te communiceren naar de markt via een erkenning op de veilklok.

De 'Visserij verduurzaamt'-erkenning illustreert welke vaartuigen actief meewerken aan het verduurzamingstraject van de Belgische visserijvloot en wordt enkel toegekend onder bepaalde voorwaarden. Op de veilklok wordt dit weergegeven via een groene zone met het vaartuignummer. Indien een vaartuig niet voldoet aan de bepalingen voor de erkenning, blijft de kleur zoals vandaag van toepassing. Daarnaast zal er op het verkoopticket op de viskisten en op de besommingsbrief linksonder bij het vaartuig, het logo 'Visserij Verduurzaamt' weergegeven worden. Ten slotte zal er op de factuur het vaartuignummer en eveneens het logo afgebeeld worden.